

## Protokoll der Fachschaftsvollversammlung vom 27.04.2016

|                              |  |
|------------------------------|--|
| Ort<br>Hörsaal 1200          | Sitzungsleitung<br>Nico März,<br>Matyas Mehn         |
| Zeit<br>27.04.2016 09:45 Uhr | Protokollant<br>Martina Kiechle,<br>Michael Brambach |
| Angenommen am                | Unterschrift Vorstand/Sitzungsleitung                |

### Tagesordnung

|                       |   |
|-----------------------|---|
| 1. Formalia           | 3 |
| 2. Beschlussfähigkeit | 3 |
| 3. Berichte           | 3 |
| 4. Hochschulpolitik   | 4 |
| 5. Vereinswahlen      | 5 |
| 6. Sonstiges          | 5 |

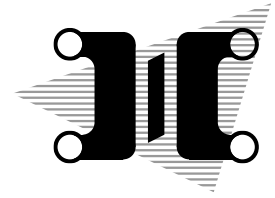

**7. Fragen**

5

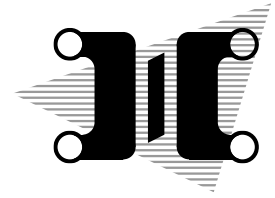

## 1. Formalia

- **Beginn:** Die Fachschafts-Vollversammlung beginnt um 10:05 Uhr.
- **Beschlussfähigkeit:** Es wurden vor Beginn der FVV insgesamt 280 Stimmzettel an die Anwesenden ausgegeben. Bei aktuell 3089 an der Fakultät EI immatrikulierten Studenten ist die FVV somit nicht beschlussfähig.
- **Moderation:** Nico März und Matyas Mehn werden als Moderatoren bestätigt.
- **Protokollant:** Martina Kiechle und Michael Brambach werden als Protokollanten bestätigt.
- **Tagesordnung:** Die Tagesordnung wird unverändert übernommen.

Es wird auf die Möglichkeit hingewiesen, dass jederzeit Fragen gestellt werden können.

## 2. Beschlussfähigkeit

Aufgrund der Tatsache, dass wir nicht Beschlussfähig sind, werden wir bis zur nächsten beschlussfähigen FVV unsere Arbeit niederlegen. Dies bedeutet:

- kein Skriptenverkauf
- keine Abschlussarbeiten
- kein e-Lab
- keine Studienberatung
- keine Antworten auf Emails

kurz: wir haben geschlossen.

## 3. Berichte

- **Verein:** Der Verein wird kurz vorgestellt. Zur Zeit hat der Verein 20 gewählte Vereinsmitglieder.
- **Finanzbericht:** Es werden die Umsätze und Ergebnisse des vergangenen Geschäftsjahres 2015 vorgestellt. Die genauen Zahlen können der Präsentation entnommen werden.
- **Skriptenverkauf:** Der Skriptenverkauf wird vorgestellt. Die Skriptenverkäufe finden immer Dienstags und Donnerstags von 13:00 Uhr bis 13:30 Uhr statt.

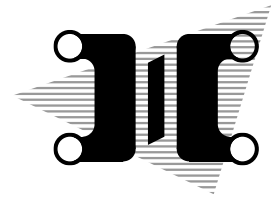

- **E-Lab-AG:** Die Sicherheitsbelehrungen werden umgestellt. Einweisungstermine werden ab Mitte Mai stattfinden. Die alten Einweisungen sind noch solange gültig.
- **Projektarbeit:** Der Anmeldeschluss war bereits. Kurzentschlossene können sich noch spontan direkt nach der FVV in der Fachschaft melden.

## 4. Hochschulpolitik

- **Semesterticket:** Es werden die Änderungen am Semesterticket vorgestellt. Es gab eine Studie von MVG und MVV. Diese wurde aber nicht veröffentlicht. Für das Wintersemester 2016/17 wird das Ticket 254€ kosten. Dies setzt sich aus 65€ Solidaritätsbeitrag (Preissteigerung von 4%) und 189€ IsarCard Semester (Preissteigerung 20%) zusammen. Insgesamt ergibt sich damit eine Preissteigerung von 15,4%. Es ist ein Langfristiges Modell zu gleichen Konditionen geplant.
- **Hochschulwahl:** Am 7. Juni 2016 in der Zeit von 09:00 Uhr bis 17:00 Uhr finden die Hochschulwahlen statt. Diesmal wählen nicht nur die Studenten sondern auch die Professoren, wissenschaftliche Mitarbeiter und die sonstigen Mitarbeiter ihre Vertreter. In der Vergangenheit war die Wahlbeteiligung unter den Studenten sehr gering. Sie lag gerade mal bei ca. 14%. Die Professoren liegen bei ca. 70%, die wissenschaftlichen Mitarbeiter bei 24%.
- **Auslandsaufenthalte:** Es können bis zu 15 ECTS anerkannt werden. Module können aber nur anerkannt werden, wenn es exakt die gleichen Module auch an der TUM Angeboten werden.
- **Reihungsverfahren:** Es wurde ein neues Reihungsverfahren für die Praktika im Master eingeführt. Das neue Verfahren orientiert sich an den bereits absolvierten Praktika, in welchem Studiengang man sich befindet, in welchem Semester man sich befindet, der Präferenz des Studierenden und als letztes Reihungskriterium am Los.
- **Wiederholungskurse:** Um die Durchfallquote in der GOP zu reduzieren, wurden Wiederholungskurse geschaffen. Diese finden zwischen dem ersten Versuch der Prüfung und dem zweiten Versuch in der Vorlesungsfreienzeit statt.
- **Ehrenamt:** Wer von euch ist denn eigentlich noch neben dem Studium aktiv? Und wer von euch macht das freiwillig, ohne dafür Geld zu bekommen?
- **Studienzuschusskommission:** Es werden jedes Jahr 1.2 Mio€ verteilt. Dabei liegt das Augenmerk auf der Ausstattung von Praktika, Exkursionen sowie Tutorien. Wir Studierende stellen vier der acht Mitglieder, aber drei dieser vier Mitglieder hören im Oktober auf. Daher suchen wir Nachfolger.

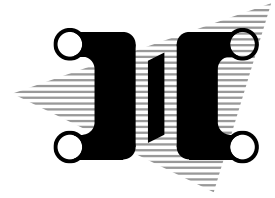

## 5. Vereinswahlen

Leider kann diese aufgrund der Beschlussfähigkeit nicht stattfinden.

## 6. Sonstiges

- **Dozentenpreis:**  
Vorschläge von Professoren und Übungsleiter sollen bitte an [jury@fs.ei.tum.de](mailto:jury@fs.ei.tum.de) senden.
- **Studentische Vollversammlung:**  
Am 10.05.2016 findet die Studentische Vollversammlung um 9:45 Uhr statt.
- **maiTUM:**  
Am 04.05.2016 findet die maiTUM statt. Es werden noch Helfer gesucht.

## 7. Fragen

### Semesterticket

- **Wie kann der MVV einen solch hohen Betrag für das Semesterticket verlangen, wenn es in anderen Städten weniger ist?:** Es gibt Rechenmodelle, anhand derer sich die Anzahl der Fahrten der Studenten ergibt. Aufgrund dieser Zahlen berechnet sich der Ticketpreis. Zusätzlich gibt es in anderen Städten Subventionen seitens der Stadt oder des Landes.
- **Warum weigert sich die MVG die Studie zu veröffentlichen?:** Es wird vermutet, dass die Studie nicht korrekt durchgeführt wurde. Die Ergebnisse sind deswegen nicht valide.
- **Können wir Druck auf die MVG machen?:** Es ist nicht so einfach. Die MVG hat das Monopol in München.
- **Wie viele Unterstützer in der Verwaltung und in der Politik haben wir?:** Leider nicht so viele. Es gibt einzelne Stimmen die Werbung für uns über Facebook machen.
- **Was ist die alternative zum Semesterticket?:** Der Status wie zuvor: Ausbildungstarif I bzw. II, sowie Standardangebote der MVV.
- **Gibt es die Möglichkeit, den Solidaritätsbeitrag zu senken und die IsarCard Semester teurer zu machen?:** Dies wurde bereits getan. Ursprünglich sollte der Solidaritätsbeitrag 71 € betragen.

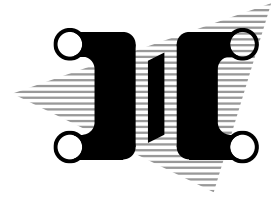

## Sonstige

- **Hat die Fachschaft einen Einfluss auf die Grundlagenfächer in den COCs?:** Wir haben uns am Anfang bei der Einteilung mit eingebracht. Wenn es in Zukunft Änderungen geben soll, dann nimmt die Fakultät jedes Feedback gerne entgegen. Vorschläge sollen über die Fachschaft an die Studienkommission gereicht werden.
- **Professoren wussten nicht, dass ihre Vorlesung ein COC Fach ist:** Es gab für viele diese Überraschung. Auch uns als Fachschaft hat es getroffen. Es gab Anfangs einige Verschiebungen, die aber inzwischen hoffentlich nicht mehr so stark ausfallen.
- **Es gibt Überschneidungen in den Kernmodulfächern:** Diese können nur behoben werden, wenn die Fakultät darüber in Kenntnis gesetzt wird. Die Fakultät bemüht sich diese zu beheben.
- **Gibt es 2016 ein Galeriefest?:** Wenn es eines geben soll, dann Anfang des nächsten Jahres. Vermutlich im Januar 2017. Wenn eines stattfinden soll, dann brauchen wir viele Helfer und auch Organisatoren, die dieses Durchführen wollen.

Ende der Versammlung: 11:00 Uhr

# Fachschaftsvollversammlung Elektro- und Informationstechnik

Sommersemester 2016

## Formalia

- Beschlussfähigkeit:
  - 3089 an der Fakultät EI immatrikulierte Studenten
  - Zu Beginn Anwesenheit von mind. 309 Studenten
- Moderation: Matyas Mehn und Nico März
- Protokoll: Martina Kiechle und Michael Brambach
- Fragen sind jederzeit erlaubt und erwünscht!

27.04.2016

Fachschaft Elektrotechnik und Informationstechnik

1

27.04.2016

Fachschaft Elektrotechnik und Informationstechnik

2

## Formalia: Tagesordnung

1. Formalia
2. Vereinsberichte
3. Neues aus der Hochschulpolitik
4. Vereinswahl
5. Sonstiges

## Tagesordnung

1. Formalia
2. Vereinsberichte
3. Neues aus der Hochschulpolitik
4. Vereinswahl
5. Sonstiges

27.04.2016

Fachschaft Elektrotechnik und Informationstechnik

3

27.04.2016

Fachschaft Elektrotechnik und Informationstechnik

4

## Berichte: Fachschaftsverein

- Aktuell 20 gewählte Mitglieder
- Finanzbericht

## Finanzbericht GJ 2015

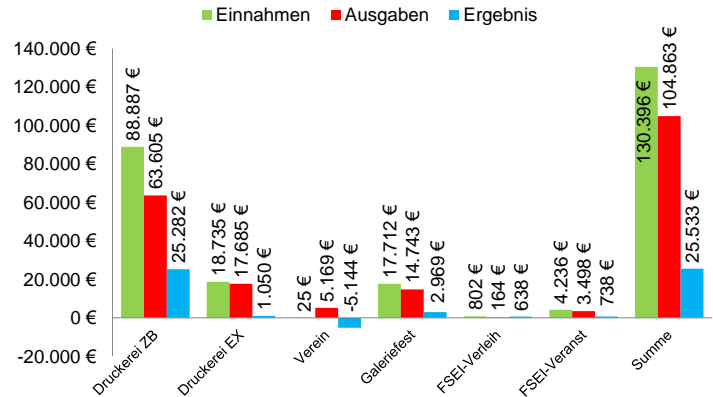

27.04.2016

Fachschaft Elektrotechnik und Informationstechnik

5

27.04.2016

Fachschaft Elektrotechnik und Informationstechnik

6

## Berichte: Skriptenverkauf

Business as usual:

- 2 Verkaufstermine pro Woche
- Öffnungszeiten: Di/Do 13:00 bis 13:30

## Sonstiges: Projektarbeit

- 3 ECTS durch Projektarbeit in FSEI
  - als FIQ oder Außerfachliche Ergänzung
- Eigene Ideen sind möglich und erwünscht
- Anmeldeschluss für dieses Semester: Jetzt im Anschluss in der FSEI
- Bei Fragen: Direkt im Anschluss in der FSEI

27.04.2016

Fachschaft Elektrotechnik und Informationstechnik

7

27.04.2016

Fachschaft Elektrotechnik und Informationstechnik

8

## Berichte: E-Lab

- Sicherheitsbelehrungen
  - Neue Einweisungen: alle Alten ab 15.05. ungültig
  - Termine ab Mitte Mai auf der FSEI-Homepage
- Öffnungszeiten:
  - 8.00 bis 20.00 (außerhalb dieser Zeit keine Nutzung möglich!)

## Tagesordnung

1. Formalia
2. Vereinsberichte
- 3. Neues aus der Hochschulpolitik**
4. Vereinswahl
5. Sonstiges

27.04.2016

Fachschaft Elektrotechnik und Informationstechnik

9

27.04.2016

Fachschaft Elektrotechnik und Informationstechnik

10

## Semesterticket

- Studie von MVG und MVV zum Fahrverhalten
- Rechtfertigung von 50% Preiserhöhung
- Nach Nachbesserungen 26% Preiserhöhung
- Beschluss der Studierendenparlamente:
  - Verlängerung der Pilotphase um ein Semester
  - Einsicht in Studie als Voraussetzung
  - Angebot zum langfristigen Betrieb bis 20.05.2016
  - Urabstimmung noch im SoSe 2016

## Semesterticket

- Preise zum WiSe 2016/17:
  - 65 € Solidarbeitrag (Erhöhung um 4%)
  - 189 € IsarCard Semester (Erhöhung um 20%)
  - 254 € Gesamt (Erhöhung um 15,4%)
- Langfristiges Modell zu gleichen Konditionen geplant

27.04.2016

Fachschaft Elektrotechnik und Informationstechnik

11

27.04.2016

Fachschaft Elektrotechnik und Informationstechnik

12

## Hochschulwahl

- Wahl am 7. Juni 2016 von 9:00 bis 17:00
- Dieses Jahr „große“ Wahl. Es wählen:
  - Professoren
  - Wiss. Mitarbeiter
  - Sonstige Mitarbeiter
  - Studierende

## Hochschulwahl

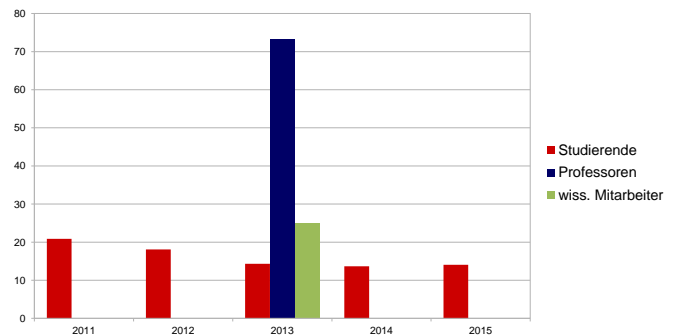

27.04.2016

Fachschaft Elektrotechnik und Informationstechnik

13

27.04.2016

Fachschaft Elektrotechnik und Informationstechnik

14

## Fakultätsrat - Sitzverteilung

(Gesamt 24, Mehrheit bei 13)

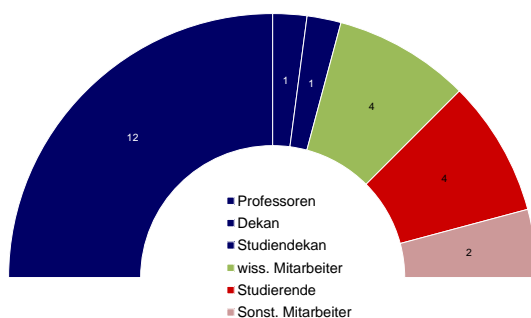

## Fakultätsrat - Sitzverteilung

(Gesamt 24, Mehrheit bei 13)

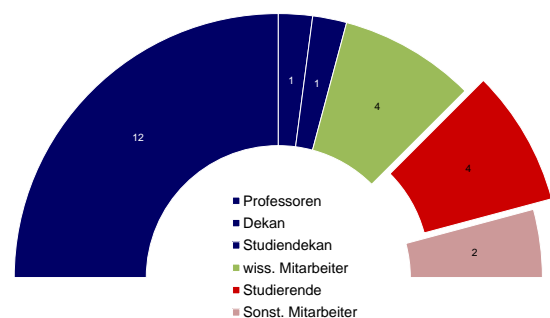

27.04.2016

Fachschaft Elektrotechnik und Informationstechnik

15

27.04.2016

Fachschaft Elektrotechnik und Informationstechnik

16



## Fakultätsrat - Kandidaten



Magdalena Hutter



Martina Kiechle



Andreas Noll



Jonas Schupp

## Auslandsaufenthalte

Anerkennung:

- Modul muss hier exakt gleich angeboten werden
- 15 ECTS allgemein anzuerkennen

Eure Erfahrung mit der Anerkennung

Feedback

## Reihungsverfahren

- Betrifft (noch nicht) alle Praktika im Master
- Reihung nach folgenden Kriterien:
  - Praktika schon absolviert (max. 15 ECTS im Master)
  - Master vor Bachelor
  - Anzahl absolvierter Semester
  - Präferenz des Studierenden
  - Losnummer

Eure Meinung zum Verfahren

Feedback

## Wiederholungskurse

Pro:

- Zusätzliche Betreuung
- Persönliche Ansprechpartner
- Bessere Konzentration in der vorlesungsfreien Zeit

Contra:

- Kosten
- Demotivation im Semester
- „Verschulung“
- Bisher keine höhere Erfolgsquote

Eure Meinung zu den Kursen

Feedback

## Ehrenamt

Melden

Wer von euch engagiert sich ehrenamtlich?

## Studienzuschusskommission

- Verteilung von 1,2 Mio € jährlich
- Förderung der Lehre (u.A.):
  - Tutorien
  - Ausstattung für Praktika
  - Exkursionen
  - Präsentationsprämie
- Studierende stellen 4 der 8 Mitglieder

## Tagesordnung

1. Formalia
2. Vereinsberichte
3. Neues aus der Hochschulpolitik
4. **Vereinswahl**
5. Sonstiges

## Tagesordnung

1. Formalia
2. Vereinsberichte
3. Neues aus der Hochschulpolitik
4. Vereinswahl
5. **Sonstiges**

## Sonstiges: Dozentenpreis 2015/16

- Vorschlag von Professoren und Übungsleitern
- Email an [jury@fs.ei.tum.de](mailto:jury@fs.ei.tum.de) mit
  - Namen des vorgeschlagenen Dozenten
  - Lehrveranstaltung
  - kurze Begründung, warum ihr diese Person vorschlagt

Noch Vorschläge für das SS erbeten!

## Sonstiges: Stud. Vollversammlung (SVV)

- Dienstag, 10. Mai, 9:45,
  - Innenstadt: Audimax
  - Garching: MW0001
- Aktuelle fakultätsübergreifende Themen
- Weitere Infos auf:  
<http://www.asta.tum.de/studentische-vertretung/studentische-vollversammlung>



## Sonstiges: maiTUM



Fragen, Wünsche und Anträge?